

Szkic orientacyjny 1:25 000

Usługi Geodezyjne i Kartograficzne  
mgr inż. Teresa Gurtowska  
ul. Remojskińskiego 5 m 20  
09-400 Płock tel. 26 73 21  
Regon 61025us43 NIP 174 21 21 21

6640.4280.2015  
Mapa do celów projektowych  
działki 216/11  
skala 1:500

obręb: 0030 SIECIEŃ  
gmina: 141903\_2 Brudzeń Duży  
Układ współrzędnych 2000/7  
Fragment mapy 251.443.032, 041  
Służebności gruntowej na działce nie stwierdzono.

Aktualny stan w granicach opracowania na dzień 02.12.2015r.  
Płock, dn. 07.12.2015r

Geodeta Uprawniony  
Nr uprawnień 8554  
mgr inż. Teresa Gurtowska

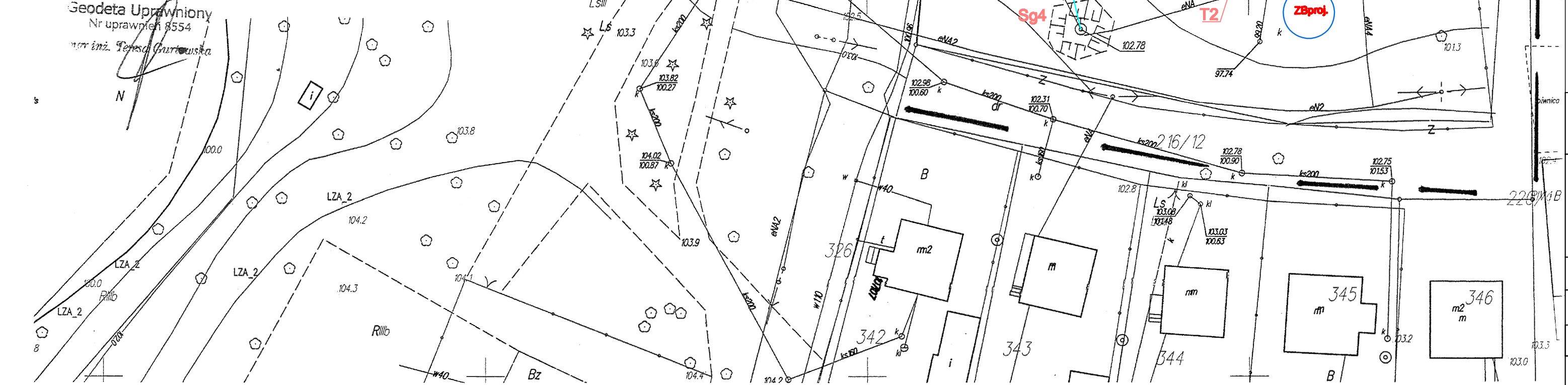

Posiadać się za niniejszy dokument został opracowany w wyniku prac geodezyjnych i kartograficznych, których rezultatem jest niniejszy spis do ewidencji materiałów geodezyjnych i kartograficznych

mgr inż. Jarosław Moderacki  
geodeta uprawniony  
długość i powierzchnia  
materiału technicznego  
operatu technicznego

Data wpisania operatu  
technicznego do ewidencji  
materiałów zasobu

Imię, nazwisko i podpis  
osoby odpowiedzialnej  
organ

STAROSTA PŁOCKI  
P. 1419 2015.4168  
14.12.15

mgr Bogusław Węsiński  
inspektor Wydziału Geodezji  
Gospodarki Nieruchomości

Legenda:

- projektowana kanalizacja
- projektowany rurociąg wody uzdatnionej zasilający zbiorniki technologiczne
- proj. rurociąg wody uzdatnionej
- proj. rurociąg wody surowej do stacji SUW
- proj. zbiornik wody -zbiornik retencyjny
- X likwidowany zbiornik wody
- - - likwidowane rurociągi technologiczne
- zakres mapy do celów projektowych
- proj. osadnik



PRACOWNIA PROJEKTOWA **Hydromont** s.c. Nowak, Moderacki  
09-402 Płock, Al. Jachowicza 17A ; tel/fax: 024 269 25 75;  
kom. Mania Nowak 0601 338 370, Jarosław Moderacki 0604 401 012  
e-mail: hydromont@op.pl; NIP 774-304-10-00 ; REGON 141247642  
Nr konta: PEKAO SA 1212403174-1111001016275198

INWESTOR:			Nazwa inwestycji:		
GMINA BRUDZEN DUŻY ul. Toruńska 2 09-414 Brudzeń Duży			Modernizacja stacji uzdatniania wody w miejscowości Siecień (gm. Brudzeń Duży)		
Branża: Sanitarna	Imię i Nazwisko nr uprawnień	Podpis	Faza: <b>PROJEKT BUDOWLANY</b>		
Projektant: mgr Inż. Jarosław Moderacki upr. nr Ws-88/01			Nazwa rys. <b>PLAN SYTUACYJNY</b>		
Sprawdził: mgr Inż. Maria Nowak upr. nr 43/89	Data: 12.2015 r.	Nr rys. <b>IS-01</b>	Skala 1:500		
Opracował:					